



INSG CASTELO
RIO DAS OSTRAS-RJ

www.insgro.org.br

LISTA DE MATERIAL / 2025 PRÉ II – 5 ANOS - EDUCAÇÃO INFANTIL

Entrega de Material: O material será entregue à professora no dia 05 de fevereiro, (para conferência). Não receberemos os materiais na 1ª semana de aula, momento em que as crianças estarão em processo de adaptação. Sua colaboração na data de entrega é muito importante!

Início das Aulas: 06/02/2025

Horário da primeira semana de aula - Adaptação: MANHÃ: 07H30 ÀS 09H30 TARDE: 13h ÀS 15h

MATERIAL PARA USO INDIVIDUAL:

OBS: (Todo o material individual deverá ser repostado sempre que necessário e deverá ser etiquetado com o nome completo e turma).

- **Agenda escolar, modelo do Castelo** - aluno receberá na escola;
- 01 garrafinha para água (com nome) para ficar na mochila;
- 01 camisa branca grande (para a criança usar com pintura - marcar o nome);
- 01 caderno capa dura, **grande com pauta larga**;
- 01 caderno de desenho (capa dura) 48 folhas;
- 01 caderno capa dura de brochura azul 48 folhas;
- 01 estojo completo (02 lápis, 01 borracha, 01 tesoura sem ponta, 01 apontador e 01 cola para ficar na mochila);
- 01 crachá com prendedor;
- 01 pasta plástica, com elástico, na cor azul (fina);
- 01 pasta polionda tamanho 260x45x365mm, com alça, na cor azul;
- 01 pincel para pintura nº12;
- 01 caixa de lápis de cor;
- 01 pacote de papel colorset;
- 02 potes de tinta guache comum ou fantasia (cor: roxo e verde);
- 02 blocos de papel canson A4;
- 02 tubos de cola branca (grande);
- 02 folhas de cartolina branca;
- 02 Colas bastão (prit);
- 01 Lupa;
- 01 Fita métrica;
- 01 Lanterna (identificar com o nome da criança);
- 01 pião de madeira;
- 01 bambolê;
- 01 pote de massa de modelar 500gr;
- 01 tela para pintura 20x30;
- 01 rolo de fita dupla face (grossa);
- 01 rolo de fita crepe (fina);
- 02 tubos de cola quente (grosso);
- 02 folhas de EVA com glitter (vermelho e verde);
- 02 folhas de papel crepom (vermelho e verde);
- 01 pacote de palito de picolé;

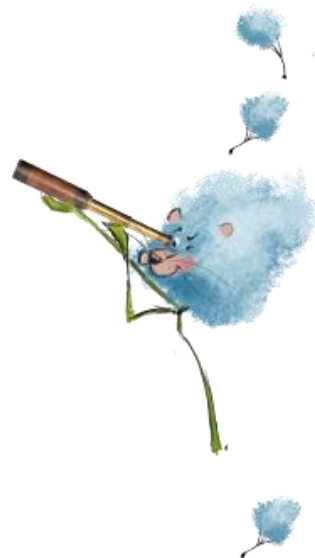

- **Juntamente com a lista de material, está indo uma listagem com vários exemplares de livros adequados para a faixa etária do Pré II. Onde cada família escolherá três exemplares para trazer juntamente com o material (identificar os livros com o nome da criança). Com esses livros desenvolveremos nosso projeto de literatura infantil.**

(Continua no verso)

LIVROS PARADIDÁTICOS

- 1- O gigante mais elegante de cidade / Autor: Julia Donaldson
- 2- A menina da cabeça quadrada / Autor: Emília Nuñez
- 3- Bem lá no alto / Autor: Susanne Strasser
- 4- O Macaco danado / Autor: Julia Donaldson
- 5- Um Papai Noel e uma dúzia de cores / Autor: Alessandra Klein
- 6- O caso do bolinho / Autor: Tatiana Belinky
- 7- O grande rabanete / Autor: Tatiana Belinky
- 8- O homem que amava caixas / Autor: Stephen Michael King e Gilda de Aquino
- 9- O carteiro chegou / Autor: Allan Ahlberg
- 10- Posso brincar também? / Autor: Mo Willems
- 11- Coisas que a gente fala / Autor: Ruth Rocha
- 12- Rita não grita! / Autor: Flávia Muniz
- 13- Perigoso! / Autor: Tim Warnes
- 14- A colcha de retalhos / Autor: Conceil Corrêa Da Silva e Nye Ribeiro
- 15- A mala maluca / Autor: Donaldo Buchweitz
- 16- Qual a cor do abraço? / Autor: Sami Ribeiro
- 17- O varal das letras / Autor: Ieda Nilza da Silva
- 18- Uma festa animal / Autor: Telma Guimarães
- 19- Do jeito que você é / Autor: Telma Guimarães e Elma
- 20- Abra com cuidado, um livro mordido/ Autor: Nick Bromley
- 21- O lobo Lobato/ Autor: Donaldo Buchweitz
- 22- Quem tem medo do lobo Lobato? / Autor: Donaldo Buchweitz
- 23- A casa do lobo lobato e os 3 porquinhos/ Autor: Donaldo Buchweitz
- 24- A fabulosa máquina de amigos/ Autor: Nick Bland
- 25- Perigoso! Este livro contém coelhos! / Autor: Tim Warnes
- 26- Quando mamãe virou um monstro/ Autor: Joanna Harrison
- 27- Pirata de palavras/ Autor: Jussara Braga
- 28- A árvore generosa / Autor: Shel Silverstein
- 29- Quem tem medo de quê? / Autor: Ruth Rocha
- 30- Marcelo, marmelo, martelo/ Autor: Ruth Rocha
- 31- Bom dia, todas as cores/ Autor: Ruth Rocha
- 32- A escolinha do mar / Autor: Ruth Rocha
- 33- O Grúfalo / Autor: Julia Donaldson
- 34- Apertada e sem espaço / Autor: Julia Donaldson
- 35- O guarda-chuva azul /Autor: Emily Ann Davison
- 36- Vai dar tudo certo / Autor: Lysa Terkeurst
- 37- Enquanto Ana espera / Autor: Fernanda Witwytzky
- 38- É para o meu bem / Autor: Fernanda Witwytzky
- 39- De quem é a coroa? / Autor: Melissa Garabeli e Phellip Willian
- 40- O monstro das cores: Doutor das emoções / Autor: Anna Llenas
- 41- Eleição dos bichos / Autor: André Rodrigues, Larissa Ribeiro, Paula Desgualdo, Pedro Markun
- 42- O Pequeno Príncipe: – para crianças pequenas / Autor: Louise Greig
- 43- Será que eu divido meu sorvete? / Autor: Mo Willems

MATERIAL DIDÁTICO EDITORA EDEBÊ

Etapa 5 da Educação Infantil, o material a ser adquirido é:
COLEÇÃO GIROLHAR - MÓDULO COMPLETO.

IMPORTANTE:

O módulo indicado nesta lista foi escolhido pela escola e contém todos os produtos que precisamos para desenvolver o nosso plano de ensino. Sendo assim, haverá somente esta opção na vitrine da loja da escola.

As compras serão realizadas por meio da loja virtual da Edebê Brasil
(loja.edebe.com.br/000080INSGRO).

Link com o passo a passo de como realizar a compra:
<https://www.edebe.com.br/paginafamilia2025>

A entrega do material impresso acontecerá na escola a partir do dia **03 de fevereiro 2025** de segunda à sexta-feira.



Seguem os horários:
Manhã: 8h às 12h Tarde: 13h30min às 16h



Uniforme escolar - Onde encontrar

DLA – Dona Laide Atelier: Rua Prefeito Milne Ribeiro, 391 Loja 02 – Visconde de Araújo, Macaé – Cep: 27943-120 (**ao lado do Carol e Jú**)

Horário de Funcionamento: De segunda a sexta das 08h às 19h e sábado de 8h às 12h

 **Telefone: (22) 2020-5239**  **(22) 99952-2628**

Obs.: DLA – Dona Laide Atelier estará presente na escola toda terça-feira da segunda semana de cada mês, para venda de uniforme.

OBSERVAÇÕES: Durante o ano escolar, serão pedidos através dos cronogramas ou circulares, outros materiais, para a realização dos projetos da Rede Salesiano Brasil (RSE). Por ocasião das datas comemorativas importantes (pai, mãe, criança e encerramento), será pedido aos responsáveis uma contribuição.